

PLAN DE AMPLASAMENT SI DELIMITARE A IMOBILULUI  
LOT 2  
Scara 1:200

Nr. cadastral	Suprafata masurata(mp)	Adresa imobilului
256534	500	Loc.Craiova, T: 4, P: 18, Jud. Dolj -intravilan
Cartea Funciara nr.	UAT	CRAIOVA

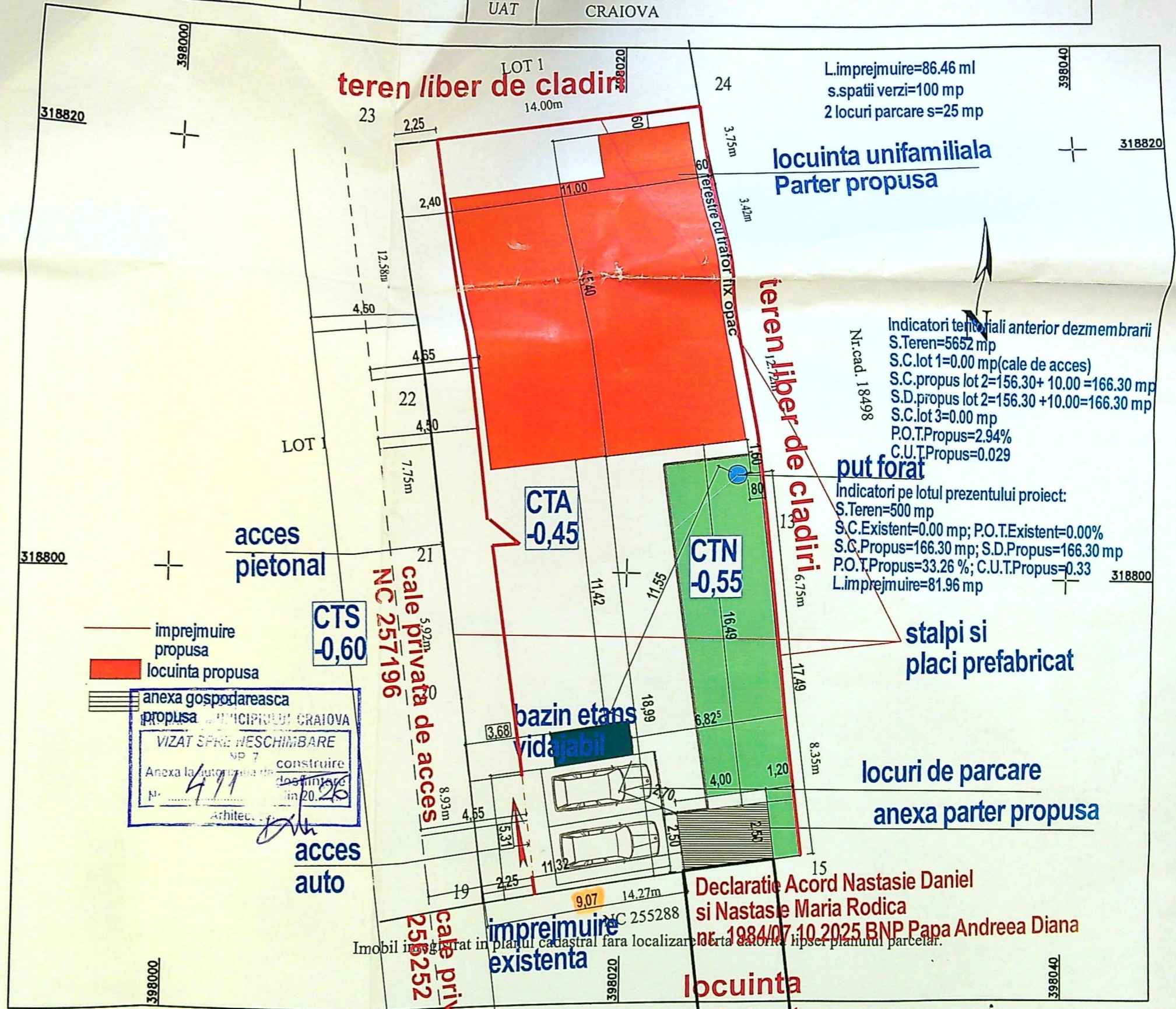

L.imprejmuire=86.46 ml  
s.spatii verzi=100 mp  
2 locuri parcare s=25 mp

locuinta unifamiliala  
Parter propusa

teren liber de cladiri

Indicatori teritoriiali anterior dezmembrarii  
S.Teren=5652 mp  
S.C.lot 1=0.00 mp(cale de acces)  
S.C.propus lot 2=156.30+ 10.00 =166.30 mp  
S.D.propus lot 2=156.30 +10.00=166.30 mp  
S.C.lot 3=0.00 mp  
P.O.T.Propus=2.94%  
C.U.T.Propus=0.029

put forat  
Indicatori pe lotul prezentului proiect:  
S.Teren=500 mp  
S.C.Existent=0.00 mp; P.O.T.Existent=0.00%  
S.C.Propus=166.30 mp; S.D.Propus=166.30 mp  
P.O.T.Propus=33.26 %; C.U.T.Propus=0.33  
L.imprejmuire=81.96 mp

stalpi si  
placi prefabricat

locuri de parcare  
anexa parter propusa

Declaratie Acord Nastasie Daniel  
si Nastasie Maria Rodica  
nr. 1984/07.10.2025 BNP Papa Andreea Diana

anexa gospodareasca propusa  
MUNICIPALITATEA CRAIOVA  
VIZAT SPRE RESCHIMBARE  
NP 7  
Anexa la autorizatia de construire  
Nr. 411  
in 20.26  
Arhitec. [Signature]

Imobil inregistrat in planul cadastral fara localizare la cartea cadastral lipsa planului parcelar.

A. Date referitoare la teren			Mentiuни	
Nr. parcela	Categoria de folosinta	Suprafata [mp]	Teren intravilan partial imprejmuit	
2/1	A	500		
Total		500		
B. Date referitoare la constructii			Mentiuни	
Cod constr.	Destinatia	Suprafata construita la sol [mp]		

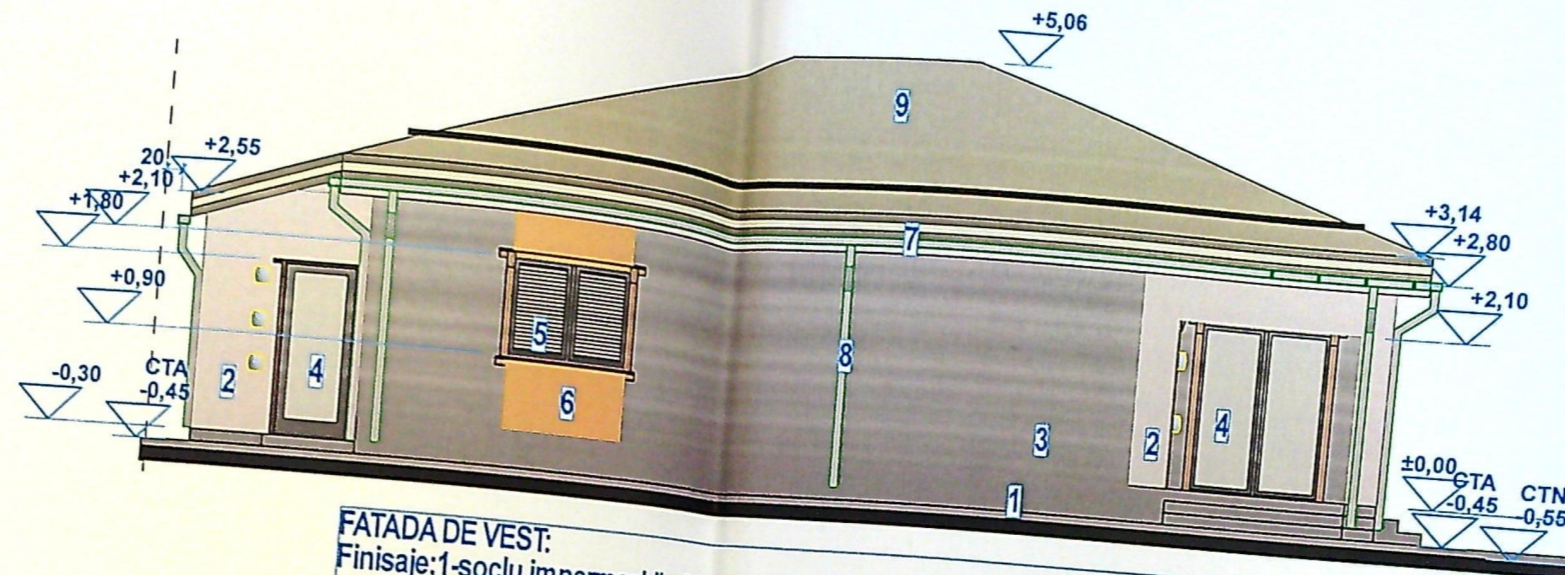

**FATADA DE VEST:**  
 Finisaje: 1-soclu impermeabil gri; 2-tencuiala decorativa alba; 3-tencuiala decorativa gri;  
 4-usi PVC antracit cu geam termopan securizat; 5-fereastră PVC antracit cu obloane din lemn;  
 6-riflaj orizontal imitatie lemn; 7-jgheab; 8-burlane; 9-tigla metalica gri.

JUDETUL DOLJ  
 PRIMĂRIA MUNICIPIULUI CRAIOVA  
 VIZAT SPRE NESCHIMBARE  
 NR. 7  
 Anexa la autorizația de construire  
 Nr. 411 din 20.12.2016  
 Arhitect șef.

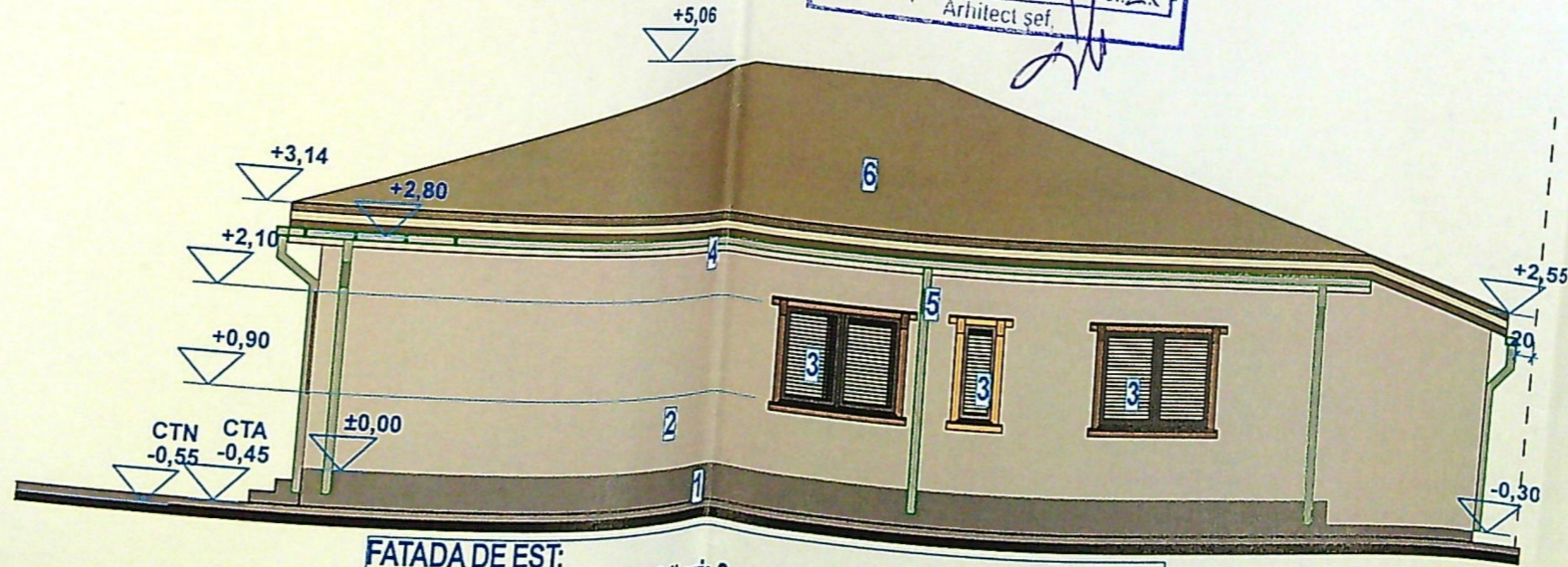

**FATADA DE EST:**  
 Finisaje: 1-soclu impermeabil gri; 2-vopsea lavabila alba; 3-ferestre PVC  
 antracit cu trafor fix opac opturator; 4-jgheab; 5-burlan; 6-tigla metalica gri.

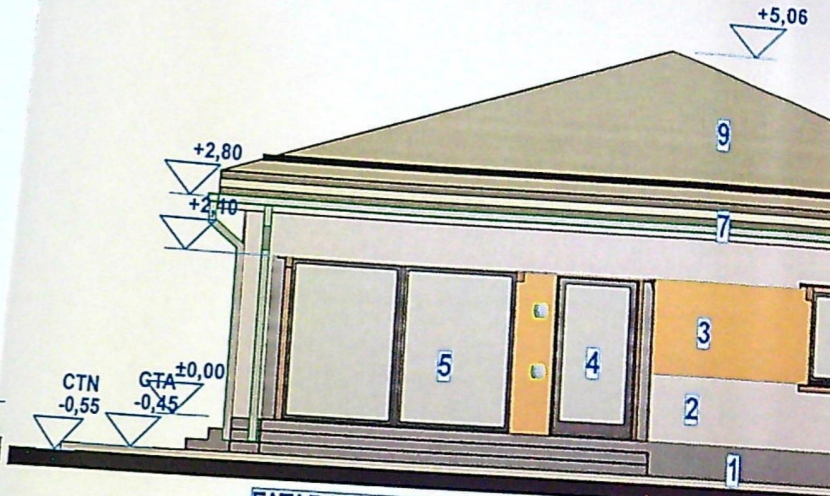

**FATADA DE SUD**  
 Finisaje: 1-soclu impermeabil; 2-tencuiala decorativa alba;  
 3-riflaj orizontal imitatie lemn; 4-usa acces din PVC antracit cu geam termopan securizat; 5-fereastră PVC antracit cu geam termopan securizat; 6-fereastră PVC antracit; 7-jgheab; 8-burlan; 9-tigla metalica gri.

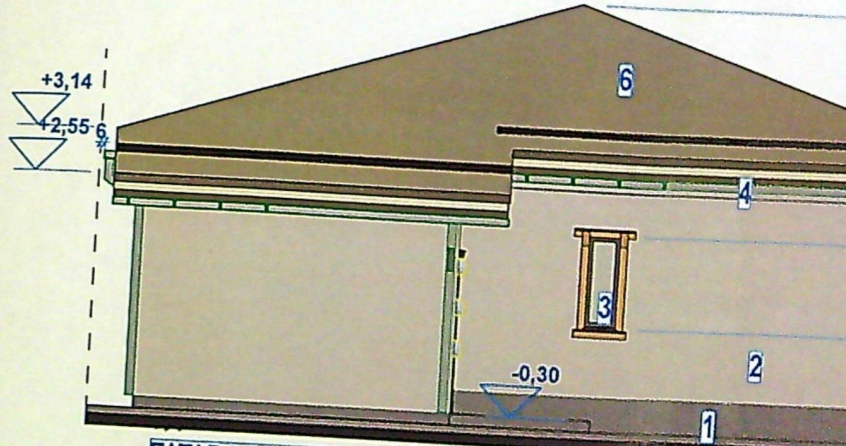

**FATADA DE NORD:**  
 Finisaje: 1-soclu impermeabil gri; 2-tencuiala decorativa alba;  
 3-fereastră PVC antracit cu geam crisett; 4-jgheab; 5-burlane;  
 6-tigla metalica gri

